Teil A

Die Übungen in diesem Teil sind insbesondere für den ersten Anfang im Saxophonspiel gedacht. Sie sind zunächst nur mit Mundstück und S-Bogen zu üben, dann mit dem Mundstück alleine. Zur Kontrolle mit einem Stimmgerät oder Tasteninstrument sollten dabei folgende Töne entstehen:

Mundstück und S-Bogen:

Alt-Saxophon: as' (As 4)
Tenor-Saxophon: e' (E 4)

Mundstück alleine:

Alt-Saxophon: a'' (A 5)
Tenor-Saxophon: g'' (G 5)

1.

2.

3.

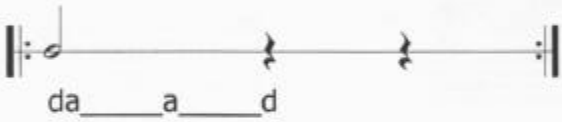

4.

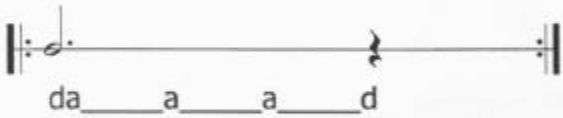

5.

6.

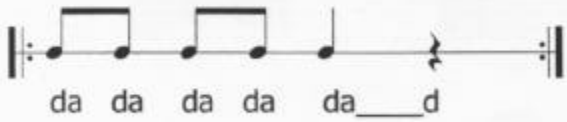

Verschiedene Rhythmen:

7.

Copyright 2000, Kolibri-Verlag, Schwalmstadt